

# U Carrera Popular Dulce del Moral 15 de Mayo de 2010 Parque del Alamillo



## U Carrera Popular Dulce del Moral 15 de Mayo de 2010 Parque del Alamillo

### INSCRIPCIONES

**PLAZO:** del 9 de marzo al 7 de mayo o hasta completar 800 inscripciones

**MODO:** A través de un formulario en la página web de UGT Sevilla  
<http://www.ugtsevilla.org>

#### Más información en:

Sede de **UGT Sevilla**

Avda. Blas Infante nº 4, 2ª planta,

Tfno.: **954 27 30 03** (de 9:30 a 14:00 h.) o

[carreradulcedelmoral@sevilla.ugt.org](mailto:carreradulcedelmoral@sevilla.ugt.org)

#### Organiza:

**Unión General de Trabajadores de Sevilla**

#### Colaboran:



Empresa Pública de Deporte Andaluz  
CONSEJERÍA DE TURISMO, COMERCIO Y DEPORTE



# U Carrera Popular Dulce del Moral

## 15 de Mayo de 2010

### Parque del Alamillo

Nuestra Organización, no solo está vinculada a la ciudadanía laboralmente, también lo está en la cultura del deporte.

Promover la estabilidad, la tolerancia, la integración, la igualdad de género, la cohesión social, la paz y el respeto a las reglas democráticas, son los objetivos que UGT Sevilla se ha marcado con la creación de esta Carrera Popular.

Esperamos que disfrutéis de este día y que la participación en esta edición sea tan masiva como en años anteriores.



## CATEGORIAS FEMENINAS Y MASCULINAS

- |  |   |
|--|---|
| 1.- Prebenjamines<br>Hora Salida: 10 h         | Nacidos en 2002 y posteriores<br>Itinerario: 300 metros |
| 2.- Benjamín - Alevín<br>Hora Salida: 10.30 h  | Nacidos entre 1998 y 2001<br>Itinerario: 1500 metros    |
| 3.- Infantil - Cadete<br>Hora Salida: 11 h     | Nacidos entre 1994 y 1997<br>Itinerario: 2000 metros    |
| 4.- Promesas - Seniors<br>Hora Salida: 11.30 h | Nacidos entre 1970 y 1993<br>Itinerario: 7500 metros    |
| 5.- Veteranos<br>Hora Salida: 11.30 h          | Nacidos en 1969 o anteriores<br>Itinerario: 7500 metros |

## ITINERARIO DE LA CARRERA

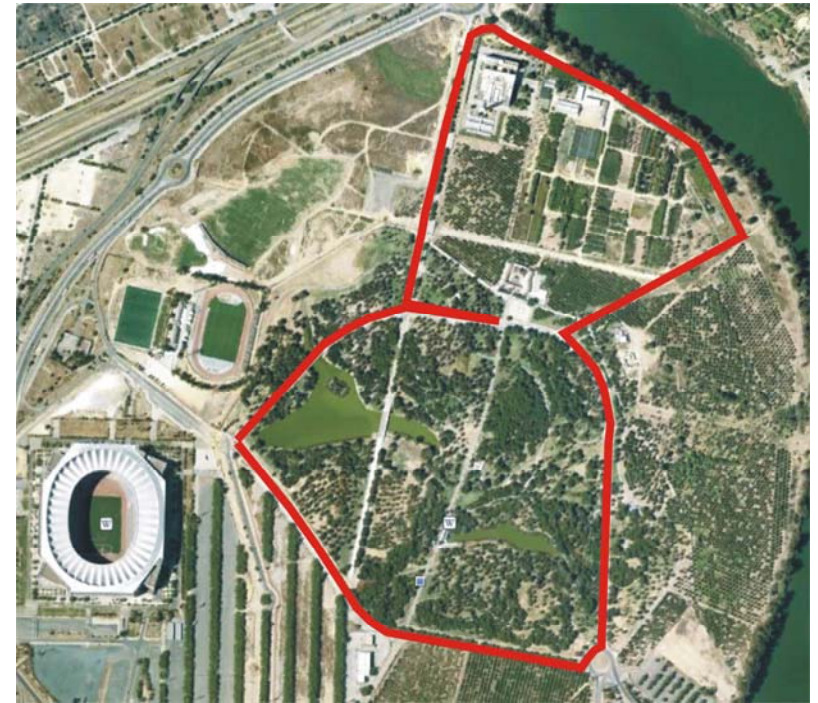

## TROFEOS Y PREMIOS

- Trofeos por categoría para las tres primeras clasificadas y clasificados.
- Trofeos a la primera clasificada y al primer clasificado de UGT.
- Trofeo al Club con más participación.
- Bolsa de avituallamiento a todas y todos los participantes hasta agotar existencias.